

МОСКОВСКИЙ ЦЕНТР КАЧЕСТВА ОБРАЗОВАНИЯ

Результаты диагностики учебных достижений обучающихся

Частное учреждение Средняя общеобразовательная школа "Кладезь"

Дата: 08.04.2015

Предмет: РУССКИЙ ЯЗЫК

Округ: Восточный

ОО: НОУ Школа "Кладезь"

Класс: 7А

Фамилия, имя	№ уч.	Вариант	1	2	3	4	5	6	7	8	9	10	11	12	13	14	15	16	С1.К1	С1.К2	С.2	С.3	Балл	% вып.	Оценка за диагн.	Школьная оценка	Рейтинг
	1	5605	4+	1+	2+	2	3+	2+	4+	1+	2+	3+	1+	2	4+	1	2+	0	3	3	2	2	27	96	5		1
Число учащихся: 1																						Среднее:	27	96.4	5		

Оценка	Кол-во уч.	%
5	1	100%
4	0	0%
3	0	0%
2	0	0%

Анализ выполнения заданий**Округ:** Восточный**Предмет:** РУССКИЙ ЯЗЫК**ОО:** НОУ Школа "Кладезь"**Дата:** 08.04.2015**Класс:** 7А**Вариант:** 5605

Номер задания	Проверяемое знание/умение	Результаты выполнения заданий		
		номер учащегося по списку класса	Класс	Вся выборка (город)
		1		
1	Нормативное ударение	1	1 балл - 100%	1 балл - 88%
2	Разбор слова по составу (морфемный анализ)	1	1 балл - 100%	1 балл - 66%
3	Синтаксические грамматические нормы (обобщение)	1	1 балл - 100%	1 балл - 57%
4	Типы безударных гласных корней	2	2 балла - 100% 1 балл - 0%	2 балла - 61% 1 балл - 34%
5	Правописание слов с орфограммами в приставках и после приставок (обобщение)	1	1 балл - 100%	1 балл - 83%
6	Объяснение написания суффиксов	1	1 балл - 100%	1 балл - 59%
7	Слитное, дефисное и раздельное написание различных частей речи (обобщение)	1	1 балл - 100%	1 балл - 75%
8	Комплексный орфографический анализ	1	1 балл - 100%	1 балл - 71%
9	Объяснение пунктуации в предложениях с причастными и деепричастными оборотами	1	1 балл - 100%	1 балл - 77%
10	Смысловая связь между предложениями текста	1	1 балл - 100%	1 балл - 84%
11	Определение темы и/или основной мысли текста	1	1 балл - 100%	1 балл - 65%
12	Характеристика текста (по стилю, типу речи, способу и средствам связи, средствам речевой выразительности)	2	2 балла - 100% 1 балл - 0%	2 балла - 27% 1 балл - 57%
13	Грамматический анализ предложений и словосочетаний в тексте	1	1 балл - 100%	1 балл - 57%
14	Морфологическая характеристика слов из текста	1	1 балл - 100%	1 балл - 71%
15	Словообразование языковых единиц в тексте	1	1 балл - 100%	1 балл - 72%
16	Лексическая синонимия / или грамматическая синонимия синтаксических конструкций в тексте	0	1 балл - 0%	1 балл - 47%
С1.К1	Контрольное списывание текста с пропущенными буквами и знаками препинания	3	3 балла - 100% 2 балла - 0% 1 балл - 0%	3 балла - 33% 2 балла - 29% 1 балл - 19%
С1.К2	Контрольное списывание текста с пропущенными буквами и знаками препинания	3	3 балла - 100% 2 балла - 0% 1 балл - 0%	3 балла - 3% 2 балла - 18% 1 балл - 20%
С.2	Пунктуационный анализ предложений текста	2	2 балла - 100% 1 балл - 0%	2 балла - 34% 1 балл - 12%
С.3	Создание текстов различных стилей и типов речи	2	2 балла - 100% 1 балл - 0%	2 балла - 19% 1 балл - 28%

Структура знаний/умений учащихся

Округ: Восточный

Предмет: РУССКИЙ ЯЗЫК

ОО: НОУ Школа "Кладезь"

Дата: 08.04.2015

Класс: 7А

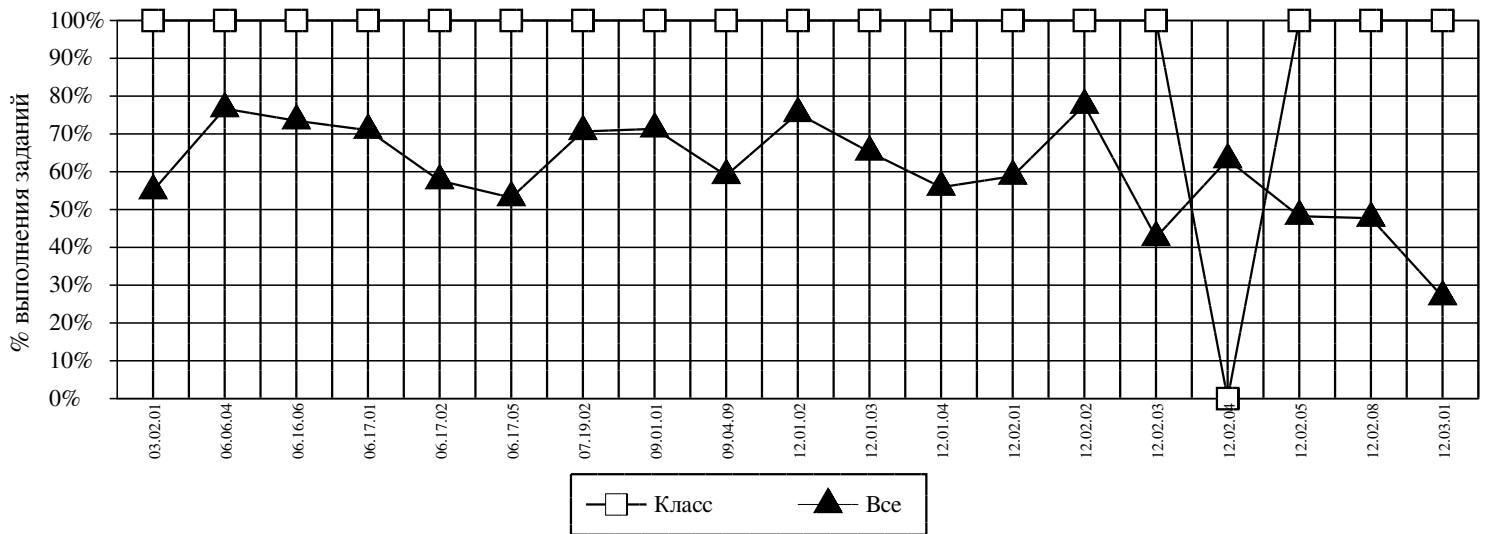

<i>Код</i>	<i>КЭС</i>	<i>Класс (%)</i>	<i>Все (%)</i>
03.02.01	РАЗБОР СЛОВА ПО СОСТАВУ (МОРФЕМНЫЙ АНАЛИЗ)	100	55
06.06.04	ПРАВОПИСАНИЕ СЛОВ С ОРФОГРАММАМИ В ПРИСТАВКАХ И ПОСЛЕ ПРИСТАВОК (ОБОБЩЕНИЕ)	100	77
06.16.06	СЛИТНОЕ, ДЕФИСНОЕ И РАЗДЕЛЬНОЕ НАПИСАНИЕ РАЗЛИЧНЫХ ЧАСТЕЙ РЕЧИ (ОБОБЩЕНИЕ)	100	73
06.17.01	ТИПЫ БЕЗУДАРНЫХ ГЛАСНЫХ КОРНЯ	100	71
06.17.02	ОБЪЯСНЕНИЕ НАПИСАНИЯ СУФФИКСОВ	100	58
06.17.05	КОМПЛЕКСНЫЙ ОРФОГРАФИЧЕСКИЙ АНАЛИЗ	100	53
07.19.02	ОБЪЯСНЕНИЕ ПУНКТУАЦИИ В ПРЕДЛОЖЕНИЯХ С ПРИЧАСТНЫМИ И ДЕЕПРИЧАСТНЫМИ ОБОРОТАМИ	100	71
09.01.01	НОРМАТИВНОЕ УДАРЕНИЕ	100	71
09.04.09	СИНТАКСИЧЕСКИЕ ГРАММАТИЧЕСКИЕ НОРМЫ (ОБОБЩЕНИЕ)	100	59
12.01.02	СМЫСЛОВАЯ СВЯЗЬ МЕЖДУ ПРЕДЛОЖЕНИЯМИ ТЕКСТА	100	75
12.01.03	ОПРЕДЕЛЕНИЕ ТЕМЫ И/ИЛИ ОСНОВНОЙ МЫСЛИ ТЕКСТА	100	65
12.01.04	ХАРАКТЕРИСТИКА ТЕКСТА (ПО СТИЛЮ, ТИПУ РЕЧИ, СПОСОБУ И СРЕДСТВАМ СВЯЗИ, СРЕДСТВАМ РЕЧЕВОЙ ВЫРАЗИТЕЛЬНОСТИ)	100	56
12.02.01	ГРАММАТИЧЕСКИЙ АНАЛИЗ ПРЕДЛОЖЕНИЙ И СЛОВСОЧЕТАНИЙ В ТЕКСТЕ	100	59
12.02.02	МОРФОЛОГИЧЕСКАЯ ХАРАКТЕРИСТИКА СЛОВ ИЗ ТЕКСТА	100	78
12.02.03	ПУНКТУАЦИОННЫЙ АНАЛИЗ ПРЕДЛОЖЕНИЙ ТЕКСТА	100	43
12.02.04	ЛЕКСИЧЕСКАЯ СИНОНИМИЯ / или ГРАММАТИЧЕСКАЯ СИНОНИМИЯ СИНТАКСИЧЕСКИХ КОНСТРУКЦИЙ В ТЕКСТЕ	0	63
12.02.05	СЛОВООБРАЗОВАНИЕ ЯЗЫКОВЫХ ЕДИНИЦ В ТЕКСТЕ	100	48
12.02.08	КОНТРОЛЬНОЕ СПИСЫВАНИЕ ТЕКСТА С ПРОПУЩЕННЫМИ БУКВАМИ И ЗНАКАМИ ПРЕПИНАНИЯ	100	48
12.03.01	СОЗДАНИЕ ТЕКСТОВ РАЗЛИЧНЫХ СТИЛЕЙ И ТИПОВ РЕЧИ	100	27

Средний % выполнения диагн. работы: 96% 57%